

FOTO LATO NORD



FOTO LATO EST

SERVIZIO DI AUDIT E DIAGNOSI ENERGETICHE RELATIVE AGLI EDIFICI SCOLASTICI DI PROPRIETA' DEL COMUNE DI GENOVA

E1436 - SCUOLA INFANZIA MADDALENA

LOTTO 8	Committente	ATI
	COMUNE DI GENOVA	 Mandataria

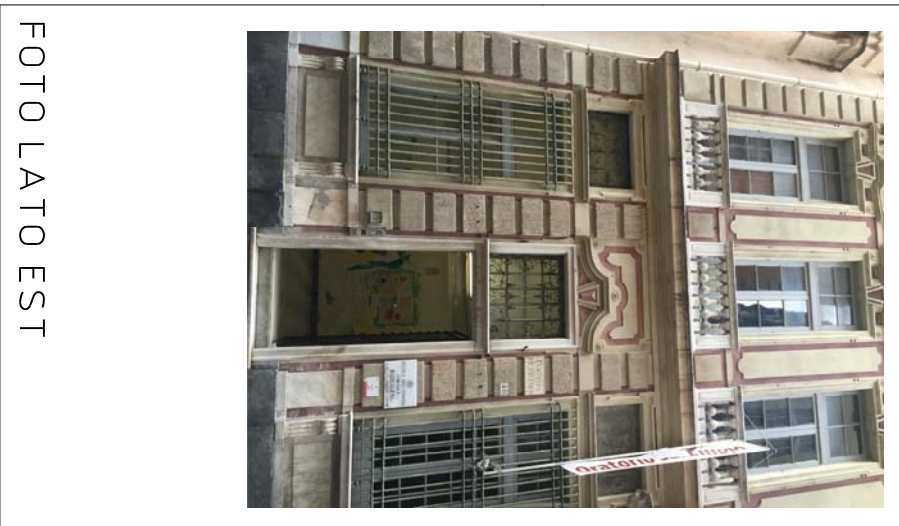
ALLEGATO B
1. CONTESTO GEOGRAFICO E URBANO
SCALA -